



MES操作指引——用户基础维护



内容

登录指引:

一 登录方式: 在谷歌浏览器中输入MES系统登录地址<http://192.168.0.138/>

二: 登录页面

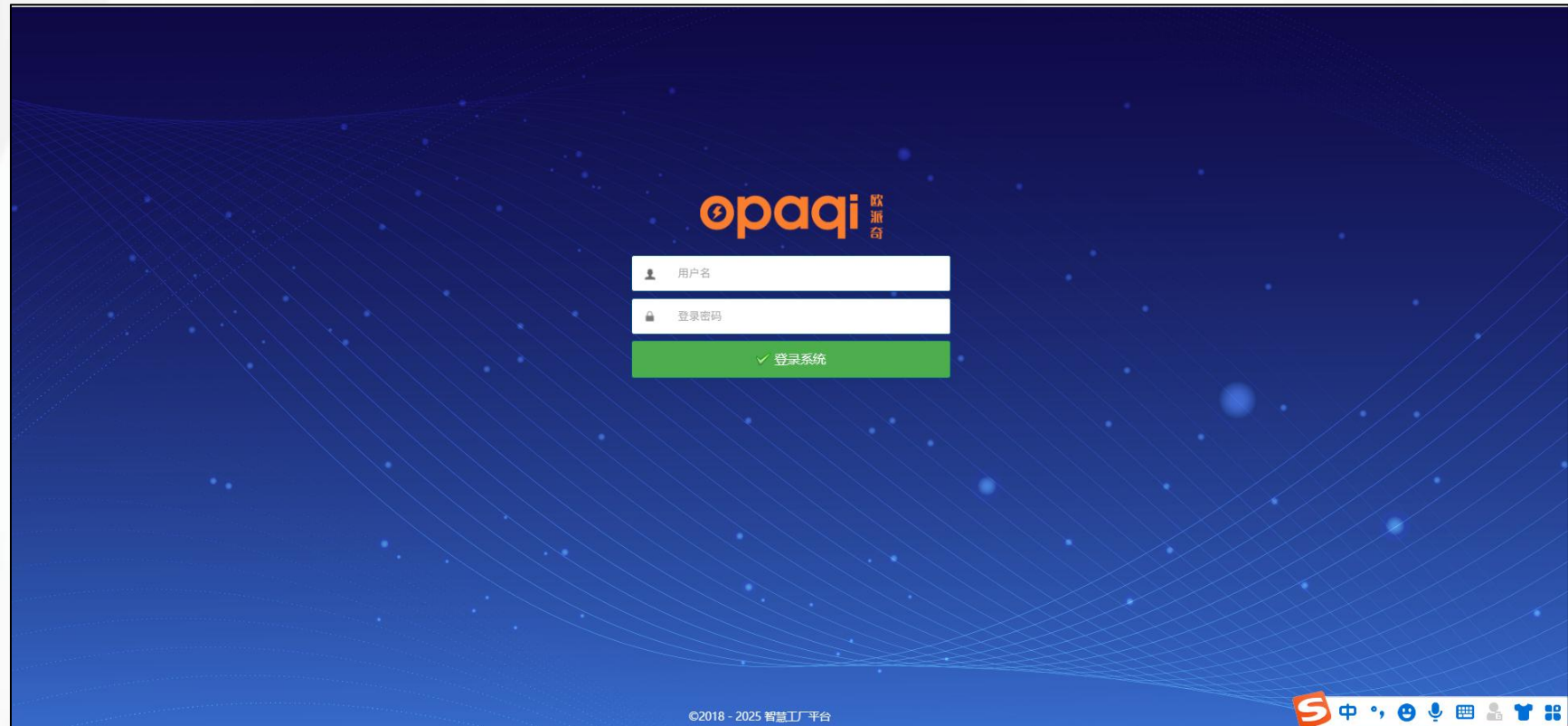

内容

该操作指引包括四部分：

- 一 组织结构：在系统中建立公司组织结构信息
- 二 用户管理：在系统中建立使用系统的操作用户及供应商用户
- 三 角色管理：在系统中建立不同的用户角色，并给用户分配不同的角色

一 组织结构

1. 进入组织结构界面

选择菜单栏中的【系统】(1)；再选择【组织结构】(2)，进入组织结构设置界面。

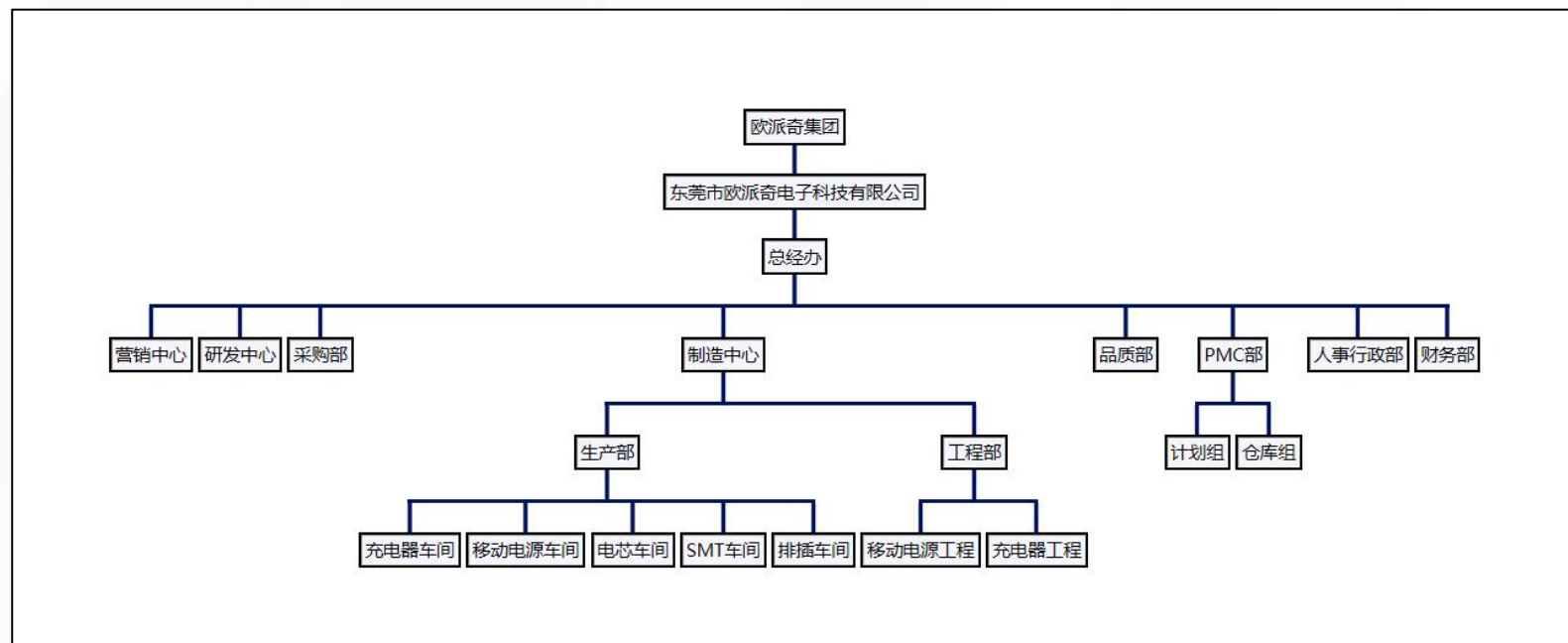
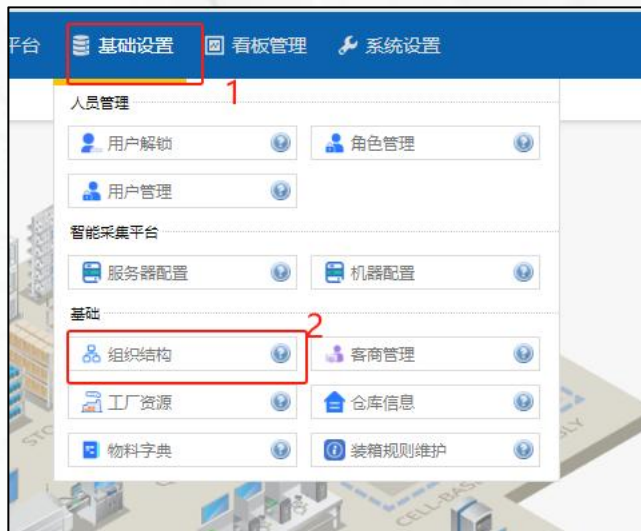

一 组织结构

2.新增部门

进入组织结构页面，选中上级机构（1）点击添加（2），填写机构名称、负责人、机构电话、机构地址（3），填写完毕后点击保存（4）。

二 用户管理

1. 进入用户管理界面

选择菜单栏中的【基础设置】(1)；再选择【用户】(2)，进入用户管理界面。



我的桌面

组织结构 ×

用户管理 ×

组织架构

东莞市欧派奇电子科技有限公司

- 总经办
 - 营销中心
 - 研发中心
 - 采购部
 - 制造中心
 - 生产部
 - 充电器车间
 - 移动电源车间
 - 电芯车间
 - SMT车间
 - 排插车间
 - 工程部
 - 移动电源工程
 - 充电器工程
 - 品质部
 - PMC部
 - 计划组
 - 仓库组
 - 人事行政部
 - 财务部

新增

编辑

删除

供应账号管理

打印登录凭证

导入供应商数据

下载模板

导入数据

下载供应商模板

用户编码

用户名称

查询

重置

| | | 操作 | 部门编码 | 部门名称 | 用户编码 | 用户名称 | 描述 | 邮箱地址 | 是否启用 |
|----|--|----------------|-----------|------|------|------|-------------|---------------------|-------------------------------------|
| 1 | | [设置角色] [用户设置] | 020113362 | 仓库组 | 026 | 饶新华 | | 1404801364@qq.com | <input checked="" type="checkbox"/> |
| 2 | | [设置角色] [用户设置] | 020113362 | 仓库组 | 027 | 刘星 | 负责五金/辅料仓 | 1358812126@qq.com | <input checked="" type="checkbox"/> |
| 3 | | [设置角色] [用户设置] | 020113362 | 仓库组 | 028 | 江峰 | 负责充电器/排插结构件 | 941947352@qq.com | <input checked="" type="checkbox"/> |
| 4 | | [设置角色] [用户设置] | 020113362 | 仓库组 | 029 | 代玲丽 | 统计 | 1512379325@qq.com | <input checked="" type="checkbox"/> |
| 5 | | [设置角色] [用户设置] | 020113362 | 仓库组 | 030 | 王美金 | 负责贴片电子仓 | / | <input checked="" type="checkbox"/> |
| 6 | | [设置角色] [用户设置] | 020113362 | 仓库组 | 043 | 卢晓峰 | 负责插件电子仓 | 不用QQ | <input checked="" type="checkbox"/> |
| 7 | | [设置角色] [用户设置] | 020113362 | 仓库组 | 060 | 吴春雷 | 负责移动电源结构件 | 13411325520@163.com | <input checked="" type="checkbox"/> |
| 8 | | [设置角色] [用户设置] | 020113362 | 仓库组 | 061 | 卢晓东 | 负责充电器/排插包材仓 | 不用QQ | <input checked="" type="checkbox"/> |
| 9 | | [设置角色] [用户设置] | 020113362 | 仓库组 | 062 | 石忠强 | 负责移动电源包材仓 | 1756024862@qq.com | <input checked="" type="checkbox"/> |
| 10 | | [设置角色] [用户设置] | 020113362 | 仓库组 | 063 | 韦国梅 | 负责贴片电子仓 | 1346770120@qq.com | <input checked="" type="checkbox"/> |
| 11 | | [设置角色] [用户设置] | 020113362 | 仓库组 | LZQ | 刘峰琪 | 负责成品/电芯仓 | | <input checked="" type="checkbox"/> |
| 12 | | [设置角色] [用户设置] | 02011336 | PMC部 | 052 | 黎辉龙 | 结构、包材物料管控 | | <input type="checkbox"/> |
| 13 | | [设置角色] [用户设置] | 02011336 | PMC部 | 010 | 熊冬双 | 电子物料管控 | | <input type="checkbox"/> |
| 14 | | [设置角色] [用户设置] | 02011336 | PMC部 | 011 | 吴达 | | da414629722@163.com | <input checked="" type="checkbox"/> |
| 15 | | [设置角色] [用户设置] | 02011335 | 品质部 | 038 | 张安州 | | 421219610@qq.com | <input checked="" type="checkbox"/> |
| 16 | | [设置角色] [用户设置] | 02011335 | 品质部 | 057 | 唐晨观 | | | <input type="checkbox"/> |

20

第 1 共 5 页

显示1到20,共96记录

二 用户管理

新增用户

选中用户所属部门 (1)，点击新增 (2)，填写用户编码 (用于登录系统，且不可重复)，用户名称，用户密码，确认密码等信息 (4)，设置用户角色 (5)，填写完毕后进行保存 (6)

用户信息编辑

所属部门: 仓库组

3 用户编码: teer

4 用户名称: teer

用户密码:

确认密码:

邮箱地址:

描述:

是否启用: ☒ 启用

设置角色: 5 设置角色

6 保存 取消

| | 操作 | 部门编码 | 部门名称 | 用户编码 | 用户名称 | 描述 | 邮箱地址 | 是否启用 |
|----|--|-----------|------|------|------|-------------|---------------------|-------------------------------------|
| 1 | <input type="checkbox"/> [设置角色] [用户设置] | 020113362 | 仓库组 | 026 | 饶新华 | | 1404801364@qq.com | <input checked="" type="checkbox"/> |
| 2 | <input type="checkbox"/> [设置角色] [用户设置] | 020113362 | | | | 负责五金/辅料仓 | 1358812126@qq.com | <input checked="" type="checkbox"/> |
| 3 | <input type="checkbox"/> [设置角色] [用户设置] | 020113362 | | | | 负责充电器/排插结构件 | 941947352@qq.com | <input checked="" type="checkbox"/> |
| 4 | <input type="checkbox"/> [设置角色] [用户设置] | 020113362 | | | | 统计 | 1512379325@qq.com | <input checked="" type="checkbox"/> |
| 5 | <input type="checkbox"/> [设置角色] [用户设置] | 020113362 | | | | 负责贴片电子仓 | / | <input checked="" type="checkbox"/> |
| 6 | <input type="checkbox"/> [设置角色] [用户设置] | 020113362 | | | | 负责插件电子仓 | 不用QQ | <input checked="" type="checkbox"/> |
| 7 | <input type="checkbox"/> [设置角色] [用户设置] | 020113362 | | | | 负责移动电源结构件 | 13411325520@163.com | <input checked="" type="checkbox"/> |
| 8 | <input type="checkbox"/> [设置角色] [用户设置] | 020113362 | | | | 负责充电器/排插包材仓 | 不用QQ | <input checked="" type="checkbox"/> |
| 9 | <input type="checkbox"/> [设置角色] [用户设置] | 020113362 | | | | 负责移动电源包材仓 | 1756024862@qq.com | <input checked="" type="checkbox"/> |
| 10 | <input type="checkbox"/> [设置角色] [用户设置] | 020113362 | | | | 负责贴片电子仓 | 1346770120@qq.com | <input checked="" type="checkbox"/> |
| 11 | <input type="checkbox"/> [设置角色] [用户设置] | 020113362 | | | | 负责成品/电芯仓 | | <input checked="" type="checkbox"/> |

20 第 1 共 1 页 显示 1 到 11, 共 11 记录

二 用户管理

新增供应商

点击供应商账号管理 (1) ; 点击新增按钮 (2) ; 选择供应商 (3) ; 填写供应商的账号, 名称, 密码 (4) ; 设置角色权限 (5) ; 点击保存完成创建 (6)



用户解锁

用户解锁

选中基础设置下用户解锁菜单，进入界面系统展示已锁定的用户，单击用户信息行（1），点击界面上解锁按钮，完成用户解锁。

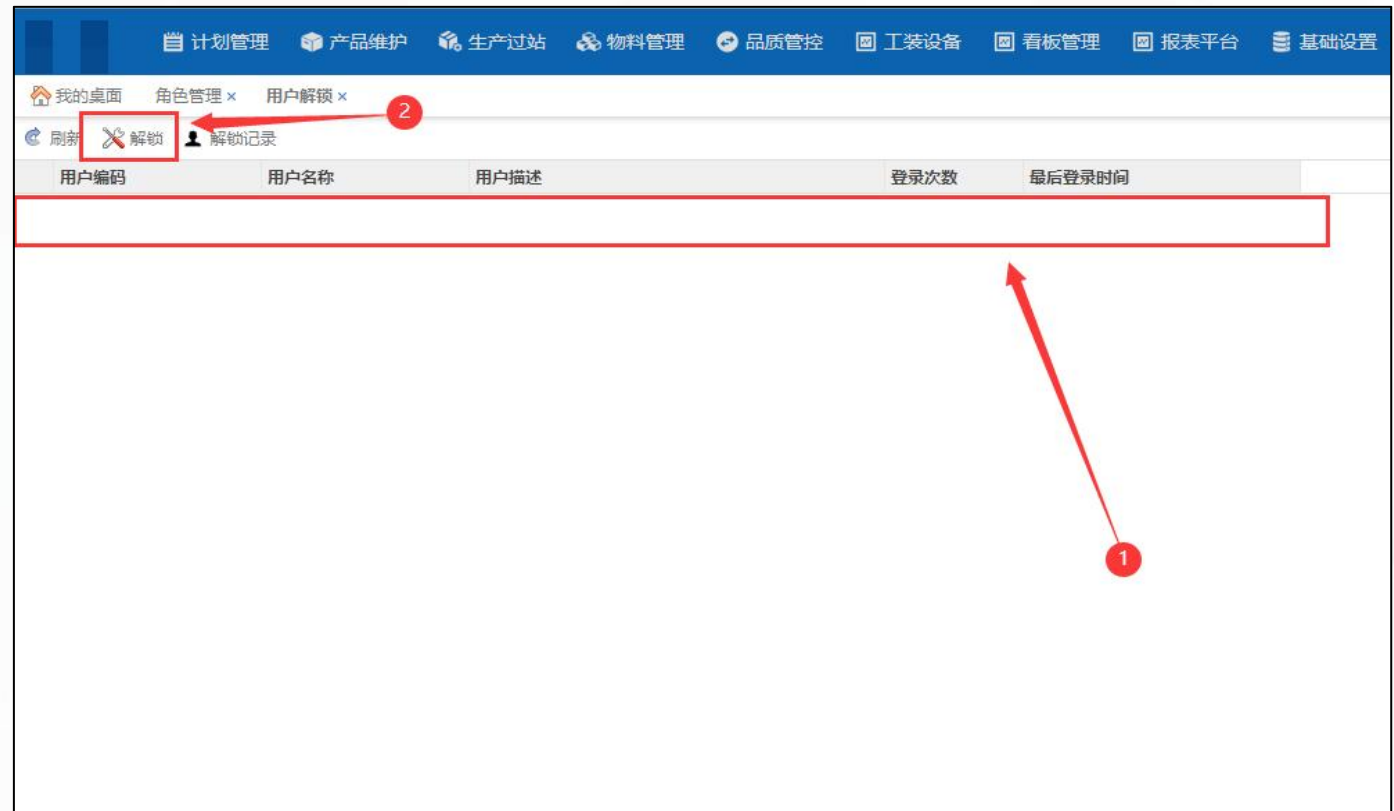

三 角色管理

1.进入角色管理页面
选择菜单栏中的【基础设置】(1)；再选择【角色】(2)，进入角色管理界面。



三角色管理

点击新增 (3)，填写角色名称 (4)，填写完毕后点击保存 (5)。

我的桌面 组织结构 × 用户管理 × 角色管理 ×

新增 编辑 删除

| | 角色类型 | 角色名称 | 排序 | 描述 | 操作 |
|---|------------------------------|--------|----|----------|---------------|
| 1 | <input type="checkbox"/> 内部 | 系统管理员 | 1 | MES系统管理员 | [编辑权限] [管理成员] |
| 2 | <input type="checkbox"/> 内部 | 品质部 | 10 | 品质人员 | [编辑权限] [管理成员] |
| 3 | <input type="checkbox"/> 内部 | 工程 | 10 | 工程员工 | [编辑权限] [管理成员] |
| 4 | <input type="checkbox"/> 内部 | 生产人员 | 10 | 生产员工 | [编辑权限] [管理成员] |
| 5 | <input type="checkbox"/> 内部 | 仓库 | 10 | WMS仓库人员 | [编辑权限] [管理成员] |
| 6 | <input type="checkbox"/> 内部 | 管理员 | 10 | 管理员 | [编辑权限] [管理成员] |
| 7 | <input type="checkbox"/> 供应商 | 供应商权限组 | 9 | 供应商权限组 | |

角色新增

角色类型: 内部

角色名称:

排序:

描述:

保存 取消

三角色管理

功能权限分配

选中需要分配的角色，点击“编辑权限”（1），勾选需要的功能菜单（2），点击保存（3）

权限编辑-工程师

| 菜单 | 按钮权限 |
|--|--------|
| 61 <input checked="" type="checkbox"/> 品质 | [按钮权限] |
| 62 <input checked="" type="checkbox"/> 基础 | [按钮权限] |
| 63 <input checked="" type="checkbox"/> 检验模板定义 | [按钮权限] |
| 64 <input checked="" type="checkbox"/> 产品检验项定义 | [按钮权限] |
| 65 <input checked="" type="checkbox"/> 制程检验报告 | [按钮权限] |
| 66 <input checked="" type="checkbox"/> 物料 | [按钮权限] |
| 67 <input checked="" type="checkbox"/> 物料标签管理 | [按钮权限] |
| 68 <input checked="" type="checkbox"/> 物料打印 | [按钮权限] |
| 69 <input checked="" type="checkbox"/> 物料标签管理 | [按钮权限] |
| 70 <input checked="" type="checkbox"/> 查询 | [按钮权限] |
| 71 <input checked="" type="checkbox"/> UID查询 | [按钮权限] |
| 72 <input checked="" type="checkbox"/> UID详细信息查询 | [按钮权限] |
| 73 <input checked="" type="checkbox"/> 生产看板 | [按钮权限] |
| 74 <input checked="" type="checkbox"/> 生产线体看板 | [按钮权限] |
| 75 <input checked="" type="checkbox"/> 系统 | [按钮权限] |
| 76 <input type="checkbox"/> 基础 | [按钮权限] |
| 77 <input type="checkbox"/> 数据字典 | [按钮权限] |

保存 取消

三 角色管理

页面按钮权限分配

点击菜单管理下，找到对应菜单下，点击按钮权限按钮，系统弹出按钮权限页面，打开/关闭按钮，点击保存按钮，完成按钮权限分配。

The screenshot displays the MES system's role management interface. The top navigation bar includes tabs for 计划管理, 产品维护, 生产过站, 物料管理, 品质管控, 工装设备, 看板管理, 报表平台, 基础设置, and 系统设置. The main content area shows a table of roles with columns for 角色类型, 角色名称, 排序, and 描述. A red box highlights the '角色管理' tab, and another red box highlights the '按钮权限' button in the '操作' column. A modal window titled '权限编辑-系统管理员' is open, showing a tree view of the system's menu structure. A red box highlights the '按钮权限' button in the right-hand column of this modal. Another modal window titled '按钮权限' is open, showing a list of buttons with checkboxes for '是否全选' and '取消全选'. A red box highlights the '打开权限' button, and a red arrow points to it with the text '打开权限'. At the bottom of this modal, a red box highlights the '保存' button, and a red arrow points to it with the text '点击确定'.

| 角色类型 | 角色名称 | 排序 | 描述 | 操作 |
|--------------------------|----------|----|----------|---------------|
| <input type="checkbox"/> | 内部 仓库主管 | | | [编辑权限] [管理成员] |
| <input type="checkbox"/> | 内部 系统管理员 | 1 | MES系统管理员 | [编辑权限] [管理成员] |
| <input type="checkbox"/> | 内部 技术 | | | |
| <input type="checkbox"/> | 内部 总经理 | | | |
| <input type="checkbox"/> | 内部 仓库人员 | | | |
| <input type="checkbox"/> | 内部 二楼模切 | | | |
| <input type="checkbox"/> | 内部 品质 | | | |
| <input type="checkbox"/> | 内部 生产 | | | |
| <input type="checkbox"/> | 内部 设备, 工 | | | |
| <input type="checkbox"/> | 内部 一楼开料 | | | |
| <input type="checkbox"/> | 内部 油墨调配 | | | |
| <input type="checkbox"/> | 内部 计划 | | | |

| 菜单 | 按钮权限 |
|-----------|--------|
| 55 [按钮权限] | [按钮权限] |
| 56 [按钮权限] | [按钮权限] |
| 57 [按钮权限] | [按钮权限] |
| 58 [按钮权限] | [按钮权限] |
| 59 [按钮权限] | [按钮权限] |
| 60 [按钮权限] | [按钮权限] |
| 61 [按钮权限] | [按钮权限] |
| 62 [按钮权限] | [按钮权限] |
| 63 [按钮权限] | [按钮权限] |
| 64 [按钮权限] | [按钮权限] |
| 65 [按钮权限] | [按钮权限] |
| 66 [按钮权限] | [按钮权限] |
| 67 [按钮权限] | [按钮权限] |
| 68 [按钮权限] | [按钮权限] |
| 69 [按钮权限] | [按钮权限] |
| 70 [按钮权限] | [按钮权限] |
| 71 [按钮权限] | [按钮权限] |

四 角色分配

用户分配

点击“管理成员” (1)，点击“添加” (2)，输入需要分配的用户，点击查询 (3) 支持模糊查询，进行选择 (支持多选) (4), 然后进行保存 (5)，保存完毕后再进行保存 (6)。

The screenshot shows a web application interface for user assignment. It includes a main table, a '管理成员' (Manage Members) modal, and an '添加成员' (Add Member) sub-modal. Red arrows and numbers 1 through 6 indicate the sequence of operations: 1. Clicking '管理成员' in the main table; 2. Clicking '添加' in the '管理成员' modal; 3. Clicking '查询' in the '添加成员' sub-modal; 4. Selecting users in the '添加成员' sub-modal; 5. Clicking '保存' in the '添加成员' sub-modal; 6. Clicking '保存' in the '管理成员' modal.

| 操作 | 角色类型 | 角色名称 |
|-----------------|------|-------|
| 1 [编辑权限] [管理成员] | 内部 | 操作员 |
| 2 [编辑权限] [管理成员] | 内部 | 工程师 |
| 3 [编辑权限] [管理成员] | 内部 | 系统管理员 |

| 用户编码 | 用户名称 |
|---------|------|
| 1 wfy | |
| 2 hrj | |
| 3 100 | |
| 4 admin | |
| 5 gdq | |
| 6 gdq | |

| 用户编码 | 用户名称 |
|----------|------|
| 1 100 | PDA |
| 2 admin | 管理员 |
| 3 CK01 | 仓管 |
| 4 CW01 | 仓务 |
| 5 gdq | 郭迪强 |
| 6 hrj | 胡润金 |
| 7 IQC01 | 操作员2 |
| 8 IT0001 | 测试 |
| 9 MC01 | 工程师3 |
| 10 NPI01 | 工程师1 |

携手均维，共赢未来

均维科技助力实现智能制造
